

PROGRAMA AGADER

GRUPO :

TRASTAMARA

Estado de ejecución programa:

- **ANEXO I.- Cadro resumo**
- **ANEXO II.- Relación contratos asinados**

Os datos incluídos neste resumo están pechados ás datas que figuran a continuación:

Informes favorables: 23 de maio de 2006

Informes en estudo: 23 de maio de 2006

Contratos asinados: 31 de marzo de 2006

Importes executados: 30 de junio de 2005

Concellos que compoñen o Grupo de Acción Local

BAÑA, A
NEGREIRA
SANTA COMBA
VAL DO DUBRA

MEDIDA	Datos convenio		Informes favorables			Informes en estudo			Contratos asinados			Importes executados	
	Orzamento	Axuda	Nº	Orzamento	Axuda	Nº	Orzamento	Axuda	Nº	Orzamento	Axuda	Orzamento	Axuda
001 Asistencia técnica - gastos de funcionamento do G.A.L.	818.535	818.535							4	368.034	368.034	284.324	284.324
002 Prestación de servicios ás empresas	465.000	180.931	10	1.403.717	1.299.193				7	496.816	421.333	321.500	259.630
003 Renovación, desenvolvemento e mellora dos núcleos de poboación rural e do contorno	1.521.000	1.146.200	5	517.154	351.128	3	974.780	673.967	2	184.247	128.206		
004 Valorización da produción agraria	1.835.154	918.787	8	70.605	70.605	1	11.500	11.500	8	70.605	70.605	6.756	6.756
005 Fomento de pequenas empresas, actividades de artesanía e de servicios	1.213.000	561.170	18	4.687.022	1.701.439				14	3.770.632	1.387.138	785.513	320.980
006 Valorización do patrimonio rural e local	1.320.000	1.135.343	4	1.129.686	258.554	1	293.470	293.470	2	3.018	1.887	3.018	1.887
007 Fomento dos investimentos turísticos no medio rural: agroturismo e turismo local	1.572.342	695.933	9	1.438.462	539.697	2	73.124	20.622	6	1.032.075	401.025	217.070	89.282
Total xeral	8.745.030	5.456.899	54	9.246.645	4.220.616	7	1.352.874	999.559	43	5.925.428	2.778.226	1.618.182	962.859
% sobre os datos do convenio				105,74%	77,34%					67,76%	50,91%	18,50%	17,64%
Aportación privada		3.288.131		5.026.029				353.314		3.147.201			655.323

001 Asistencia técnica - gastos de funcionamento do G.A.L.

002 Prestación de servicios ás empresas

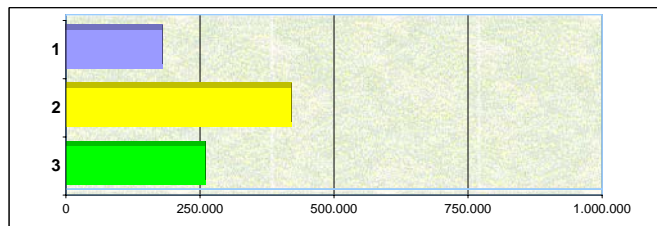
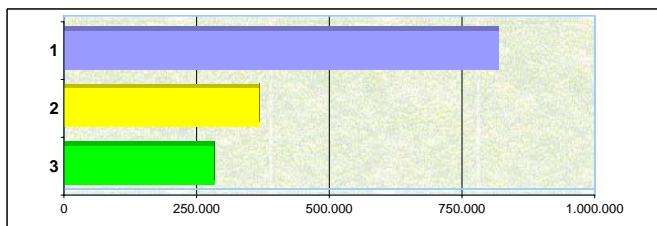

003 Renovación, desenvolvemento e mellora dos núcleos de poboación rural e do contorno

004 Valorización da produción agraria

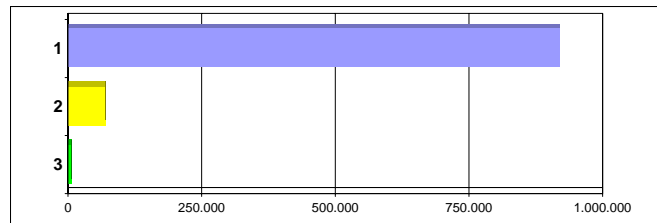
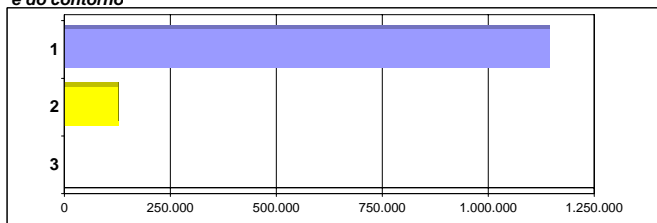

005 Fomento de pequenas empresas, actividades de artesanía e de servicios

006 Valorización do patrimonio rural e local

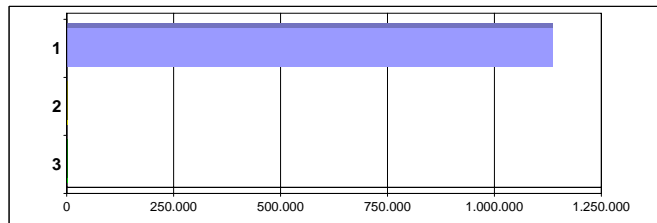
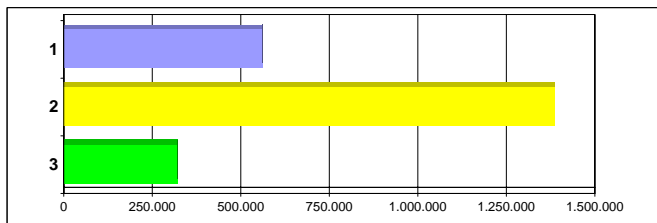

007 Fomento dos investimentos turísticos no medio rural: agroturismo e turismo local

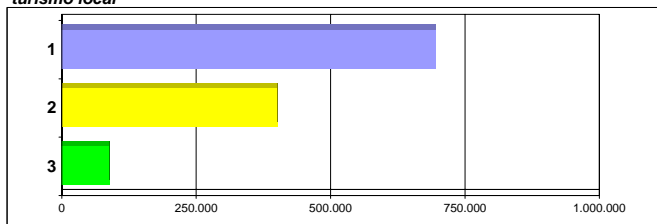

TOTAL AXUDA XERAL

SITUACIÓN DA APORTACIÓN PRIVADA

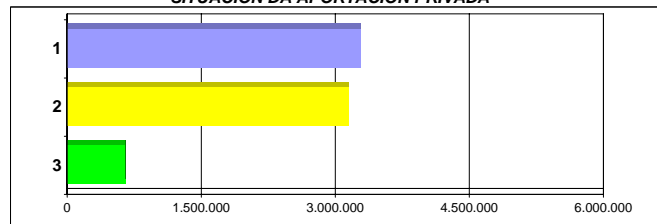
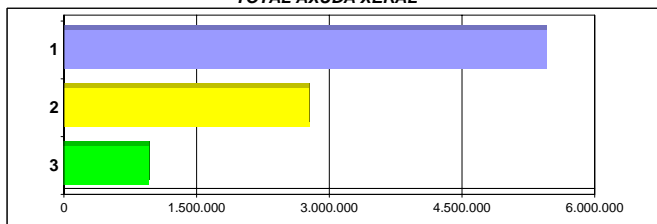

Os gráficos que se mostran nesta páxina, reflicten a situación da axuda, agás o último que só ten en conta a aportación privada; a lenda é á seguinte:
 1.- Axuda que figura no convenio 2.- Axuda incluída nos contratos asinados 3.- Axuda xa aboada os promotores

ANEXO II

TRASTAMARA

Medida 001 Asistencia técnica - gastos de funcionamento do G.A.L.

TRASTAMARA

Promotor	Expediente Concello	Orzamento	AXUDA	% Axuda	% Certificado	Productivo
Proxecto						
G.A.L.	001 001 A	14.687,10	14.687,10	100,00%	100,00%	No
Gastos de funcionamento	VARIOS					
G.A.L.	001 002 A	110.274,52	110.274,52	100,00%	100,00%	No
Gastos de funcionamento ano 2003	VARIOS					
G.A.L.	001 003 A	98.742,61	98.742,61	100,00%	100,00%	No
Gastos de funcionamento ano 2004	VARIOS					
G.A.L.	001 004 A	144.329,41	144.329,41	100,00%	42,00%	No
Gastos de funcionamento ano 2005	VARIOS					
Número de proxectos: 4	Total Orzamento:	368.033,64				
	Total Axuda:	368.033,64	100,00%			

Medida 002 Prestación de servicios ás empresas

TRASTAMARA

Promotor	Expediente	Orzamento	AXUDA	% Axuda	% Certificado	Productivo
Proxecto	Concello					
Concello de Val do Dubra	002 001 A	264.212,62	264.212,62	100,00%	81,43%	No
Centro para a infancia e xuventude en Bemibre	VAL DO DUBRA					
Agroliber S.L.	002 002 A	24.770,46	11.270,56	45,50%	100,00%	Sí
Sala de consulta, lectura e acceso a Internet	SANTA COMBA					
Consulting Técnico C.P.M, S.L	002 003 A	63.292,76	28.481,74	45,00%	100,00%	Sí
Ampliación en estudio de enxeñería e arquitectura	SANTA COMBA					
Axun Xestión S.L	002 004 A	18.295,75	8.507,52	46,50%	100,00%	Sí
Laboratorio de análises físico-químico e microbiolóxico	SANTA COMBA					
María del Pilar Negreira Insua	002 005 A	23.401,31	8.190,46	35,00%		Sí
Traslado de taller téxtil	NEGREIRA					
G.A.L.	002 008 A	99.500,00	99.500,00	100,00%		Sí
Sistema para a promoción e comunicación dos territorios rurais	VARIOS					
Ana María García Liñares	002 011 A	3.343,56	1.170,25	35,00%		Sí
Argallando : Tempo libre	BAÑA, A					
Número de proxectos: 7	Total Orzamento:	496.816,46				
	Total Axuda:	421.333,15	84,81%			

Medida 003 Renovación, desenvolvemento e mellora dos núcleos de poboación rur

TRASTAMARA

Promotor	Expediente	Orzamento	AXUDA	%	%	Productivo
Proxecto	Concello			Axuda	Certificado	
Asociación cultural O Salgueiriño	003 005 A	149.442,16	93.401,35	62,50%		No
Acondicionamento e ampliación de local social	SANTA COMBA					
Concello de Val do Dubra	003 006 A	34.804,55	34.804,55	100,00%		No
Accesos e Instalacións deportivas en Muiño de Rodas	VAL DO DUBRA					

Número de proxectos:	2	Total Orzamento:	184.246,71			
		Total Axuda:	128.205,90	69,58%		

Medida 004 Valorización da produción agraria

TRASTAMARA

Promotor	Expediente	Orzamento	AXUDA	% Axuda	% Certificado	Productivo
Proxecto	Concello					
G.A.L.	004 001 A	2.403,75	2.403,75	100,00%	100,00%	No
Encuentro de patrimonio gastronómico	VARIOS					
Concello de A Baña	004 002 A	1.201,35	1.201,35	100,00%	100,00%	No
I Xornada de agricultura ecolóxica	BAÑA, A					
Concello de A Baña	004 003 A	3.151,17	3.151,17	100,00%	100,00%	No
I Feira -exposición e festa da filloa da Baña	BAÑA, A					
Concello de A Baña	004 004 A	3.430,00	3.430,00	100,00%		No
I Xornadas de Outono	BAÑA, A					
Concello de A Baña	004 006 A	1.004,60	1.004,60	100,00%		No
II Xornada de Agricultura Ecolóxica	BAÑA, A					
Concello de A Baña	004 007 A	3.444,50	3.444,50	100,00%		No
I Ecomercado e I Feira de caza de A Baña	BAÑA, A					
Concello de Val do Dubra	004 008 A	10.909,69	10.909,69	100,00%		No
1ªExpofeira Ecolóxica, Multisectorial e de razas autóctonas.	VAL DO DUBRA					
G.A.L.	004 009 A	45.060,00	45.060,00	100,00%		No
Cooperación interterritorial Turismo e Gastronomía	VARIOS					
Número de proxectos:	8	Total Orzamento:	70.605,06			
		Total Axuda:	70.605,06	100,00%		

Medida 005 Fomento de pequenas empresas, actividades de artesanía e de servicio

TRASTAMARA

Promotor	Expediente	Orzamento	AXUDA	% Axuda	% Certificado	Productivo
Proxecto	Concello					
Mª Pilar Pulleiro Iglesias	005 001 A	621.499,50	250.000,00	40,23%	15,50%	Sí
Miniresidencia para a terceira idade	VAL DO DUBRA					
Inoxam servicios integrales S.L.	005 002 A	72.873,03	33.885,96	46,50%	100,00%	Sí
Ampliación de empresa de aceiros inoxidable	SANTA COMBA					
Mª Rosa Silva Teixeira	005 003 A	92.175,05	41.243,93	44,75%	100,00%	Sí
Lavandería- tintorería	NEGREIRA					
Clara Patiño Mallón	005 004 A	540.019,29	250.000,00	46,29%	33,21%	Sí
Centro de día e vivenda comunitaria	BAÑA, A					
Granor S.L	005 006 A	334.354,24	150.459,41	45,00%		Sí
Modernización de empresa de aserrado e transformación do granito	SANTA COMBA					
Manuel Angel Martínez Mata	005 007 A	25.215,87	9.455,95	37,50%		Sí
Cervecería-Brasería	SANTA COMBA					
Aluminios Francisco Guillín S.L.	005 011 A	105.690,00	47.560,50	45,00%		Sí
Modernización de carpintería de aluminio	SANTA COMBA					
Carpintería Framil, S.L	005 012 A	192.563,00	67.397,05	35,00%		Sí
Ampliación de carpintería de madera	SANTA COMBA					
María Delfina Recarey Gómez	005 013 A	295.642,44	110.245,07	37,29%	100,00%	Sí
Lavandería industrial	SANTA COMBA					
Dolores Vilas Barbeira	005 014 A	114.100,05	45.640,02	40,00%	43,08%	Sí
Taller de confección	SANTA COMBA					
Raquel Ferreiro Castro	005 015 A	62.971,28	23.614,23	37,50%		No
Gabinete optométrico e taller óptico	NEGREIRA					
Promar Hnos García S.L	005 017 A	882.986,59	250.000,00	28,31%		Sí
Empresa de tratamento semiartesanal de pedra	SANTA COMBA					
Servicios fúnebre céltigos S.L	005 020 A	415.205,61	103.801,40	25,00%		Sí
Tanatorio	SANTA COMBA					

Medida 005 Fomento de pequenas empresas, actividades de artesanía e de servicio

TRASTAMARA

Promotor	Expediente	Orzamento	AXUDA	%	%	Productivo
Proxecto	Concello			Axuda	Certificado	
José Antonio Vázquez Maroñas	005 021 A	15.336,25	3.834,06	25,00%		Sí
Creación de empresa de pulido de solos de hormigón	SANTA COMBA					

Número de proxectos:	14	Total Orzamento:	3.770.632,20	
		Total Axuda:	1.387.137,58	36,79%

Medida 006 Valorización do patrimonio rural e local

TRASTAMARA

Promotor	Expediente	Orzamento	AXUDA	%	%	Productivo
Proxecto	Concello			Axuda	Certificado	
Asociación xuvenil Correas	006 001 A	2.380,00	1.487,50	62,50%	100,00%	No
I Feira de artesanía e das asociacións de Negreira	NEGREIRA					
Asociación cultural O Tilleiro	006 002 A	638,40	399,00	62,50%	100,00%	No
III Festival de Baile e música tradicional na Baña	BAÑA, A					

Número de proxectos:	2	Total Orzamento:	3.018,40	
		Total Axuda:	1.886,50	62,50%

Medida 007 Fomento dos investimentos turísticos no medio rural: agroturismo e t

TRASTAMARA

Promotor	Expediente	Orzamento	AXUDA	% Axuda	% Certificado	Productivo
Proxecto	Concello					
Carmen Calo Outón	007 001 A	229.335,89	104.347,83	45,50%	35,86%	Sí
Adaptación de unha vivenda e un pallal para T.R.	BAÑA, A					
María Pastora García y otro S.C	007 002 A	45.902,37	20.656,07	45,00%	100,00%	Sí
Accesos e salón de sobremesa en restaurante	SANTA COMBA					
G.A.L.	007 003 A	6.469,73	6.469,73	100,00%	100,00%	No
Proxecto de cooperación interterritorial. Promoción e difusión do territorio.	VARIOS					
Finca El Palomar del Dubra, S.L	007 004 A	441.928,36	165.723,14	37,50%		Sí
Instalacions hoteleiras en finca "El Palomar"	VAL DO DUBRA					
Varela Casal S.L.	007 005 A	225.978,29	79.089,60	35,00%		Sí
Rehabilitación de antiga edificación	BAÑA, A					
María Pastora García García y Jesús José García Barcia S.C.	007 006 A	82.460,80	24.738,24	30,00%	100,00%	Sí
Modernización de Restaurante	SANTA COMBA					
Número de proxectos: 6	Total Orzamento:	1.032.075,44				
	Total Axuda:	401.024,61	38,86%			