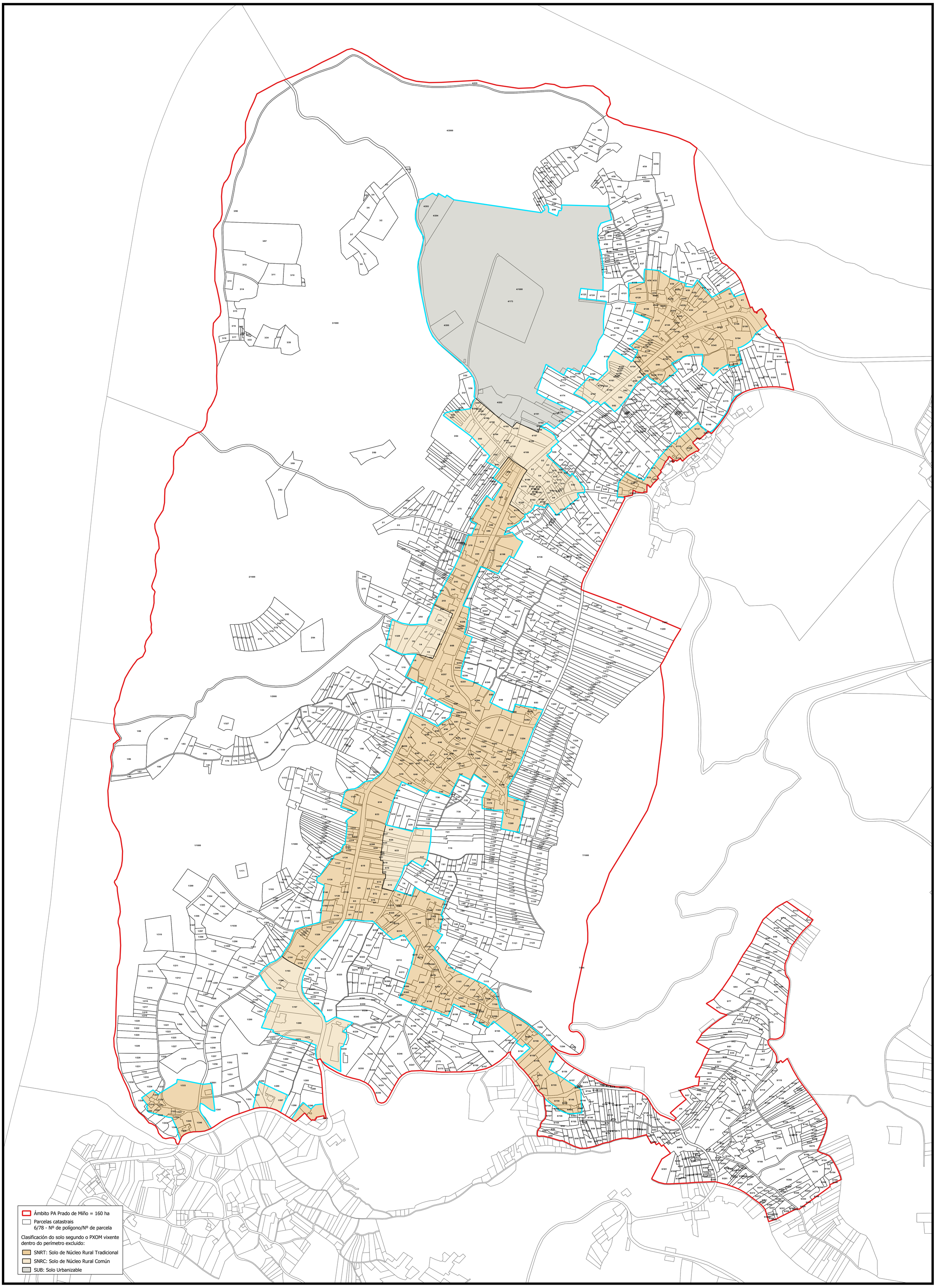

Adaptado por: SOTELO CAO, BEATRIZ
Cargo: Arts. de Inf.
Data e hora: 18/10/2023 14:32:47

CVE: BOPC/2026/1/262
Validez: https://sede.xunta.gal/cve

AXENCIA GALEGA DE DESENVOLVEMENTO RURAL

Fondo Europeo Agrícola de Desenvolvemento Rural: Europa inviste no rural

GOBIERNO DE ESPAÑA
MINISTERIO DE AGRICULTURA, PESCA Y ALIMENTACIÓN

1:2.000

SISTEMA DE REFERENCIA: ETRS89
DATUM: WGS84
COORDENADAS: UTM 29N

PA PRADO DE MIÑO
TERMO MUNICIPAL CASTRELO DE MIÑO

PLANO **PARCELARIO**

Nº. 1